

# TARIFS 2010

## LOCATIONS

Prix / Semaine en €	Du 03/04 Au 22/05	Du 22/05 Au 03/07	Du 03/07 Au 17/07	Du 17/07 Au 21/08	Du 21/08 Au 18/09	Du 18/09 Au 02/10
Corstica 3 à 5 pers.	540	680	820	860	780	600
Corstica 2 pers.	360	460	685	720	650	400
Casinea 3 à 5 pers.	525	650	805	845	765	580
Casinea 2 pers.	350	445	660	690	630	390
Porto+ 3 à 4 pers.	490	605	710	745	675	540
Porto+ 2 pers.	280	400	595	625	565	335
Porto 3 à 4 pers.	475	580	695	730	660	520
Porto 2 pers.	270	385	580	610	550	325
toile 5 pers.	340	410	495	520	470	370
toile 3 à 4 pers.	260	335	405	425	385	295
toile 2 pers.	175	270	325	340	310	220

Selon les disponibilités, les locations débutent ou s'arrêtent : les samedis, les mercredis ou les dimanches. **Frais de réservation : 15 €.**

En option : assurance annulation de 12 à 68 €, locations de draps 9 €

**Chiens non admis**

**Taxe de séjour 0,40€/adulte en supplément du 01/06 au 15/09**

## CAMPING

Prix / Nuit en €	Du 03/04 Au 19/06	Du 19/06 Au 17/07	Du 17/07 Au 21/08	Du 21/08 Au 04/09	Du 04/09 Au 02/10
Adulte	5,40	6,90	8,40	7,60	5,65
Enfant (2 à 10 ans)*	0,00	3,10	3,60	3,25	0,00
Canadienne**	1,85	2,70	3,50	3,15	2,00
Standard**	3,45	4,25	5,25	4,75	3,55
Confort électrique (6A)**	5,00	6,30	7,75	6,80	5,15
Voiture	2,20	2,85	3,40	3,10	2,30
Moto	1,10	1,55	1,90	1,75	1,15
Frigo***	4,75	5,40	6,25	5,45	4,75

\*enfant de 0 à 2 ans gratuits ; Frais de réservation 10€

\*\* canadienne, standard et confort électrique sont 3 types d'emplacements ;

\*\*\* frigo seulement sur emplacement « confort électrique »

Taxe de séjour 0,40€/adulte en supplément du 01/06 au 15/09

## SERVICES

Nous sommes en mesure de vous proposer, par l'intermédiaire de nos partenaires, des voitures de locations ainsi que des traversées en bateau. Notre restaurant offre aussi des formules 1/2 pension.

1/2 pension standard : 16,50 € / jour 1/2 pension enfant : 12,50 €

**Pour le tarif des voitures de locations et des bateaux, merci de nous contacter.**

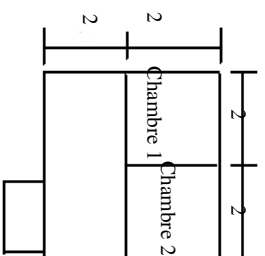

**Bungalow de toile**  
 Auvent; Chambre 1: 2 lits 70 ; chambre 2: 2 lits 70 (5ème lit superposé dans bungalow 5 places) ; Cuisine: réchaud à gaz, vaisselle, frigo, salon de jardin, armoire, électricité...

## Bungalow Porto

Chambre 1: lit 140; Chambre 2: 2 lits 80 ; Sdb: douche, lavabo; WC; Cuisine: frigo, réchaud, évier, vaisselle, terrasse couverte

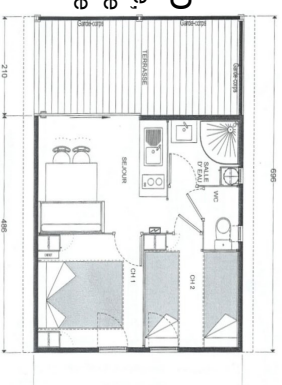

## Bungalow Casinea

Chambre 1: lit 140; Chambre 2: 3 lits 80 ; Sdb: douche, lavabo; WC; Cuisine: frigo, réchaud 4 feux, évier, vaisselle, terrasse couverte



## Bungalow Corsica

Idem Bavella saur Chambre 2: 1 lit 130 + 1 lits 80 superposé. Séjour: canapé ; WC indépendant Cuisine: Hotte aspirante, plaque 4 feux CLIMATISATION

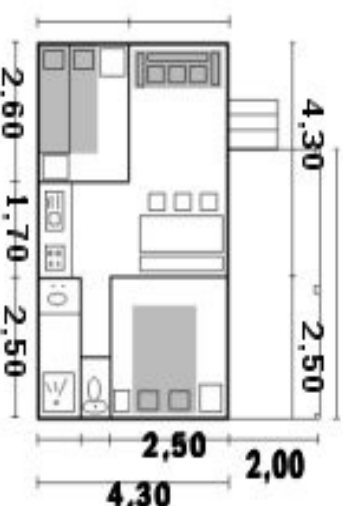

## Bon de réservation (à découper)

Je désire réserver\* pour la période du \_\_\_\_\_ au \_\_\_\_\_,

un **bungalow\*\*** / un **emplacement\*\*** du type :

pour \_\_\_\_\_ adultes, \_\_\_\_\_ enfants, \_\_\_\_\_ voiture et/ou \_\_\_\_\_ moto.

Merci de me faire parvenir un contrat de location à l'adresse suivante :

**Nom :** \_\_\_\_\_ **Prenom :** \_\_\_\_\_

**Adresse :** \_\_\_\_\_

**Code postal :** \_\_\_\_\_ **Ville :** \_\_\_\_\_

**Pays :** \_\_\_\_\_

**Date :** \_\_\_\_\_ **N° de tel :** \_\_\_\_\_